

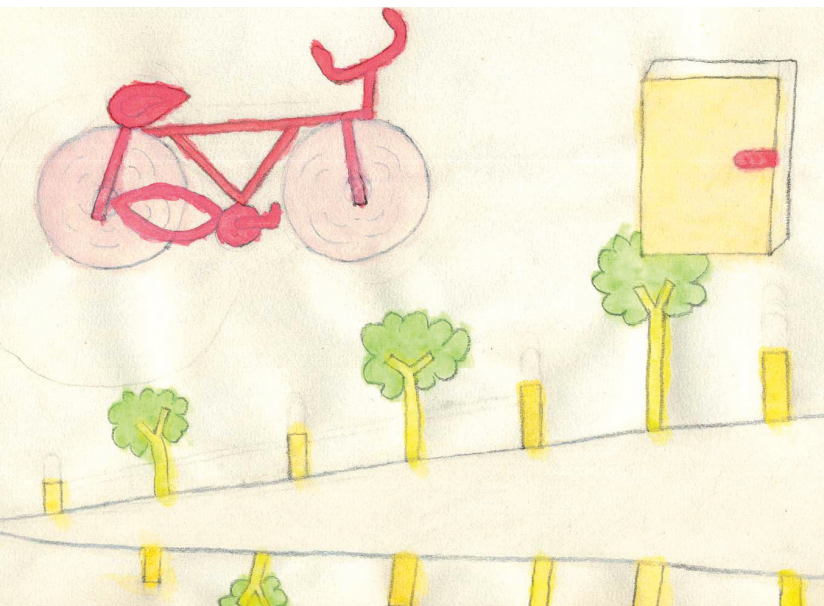

SERVIZIO SANITARIO REGIONALE  
EMILIA-ROMAGNA  
Azienda Unità Sanitaria Locale di Reggio Emilia  
IRCCS Istituto in tecnologie avanzate e modelli assistenziali in oncologia



# XIV Edizione Settimana della salute mentale

Reggio Emilia  
17 settembre - 1 ottobre 2019

Arte, dibattiti  
e testimonianze  
su salute  
e malattia mentale

## Legenda

**Spettacoli e Teatro** S

**Libri** L

**Testimonianze e Mostre** T

**Cinema** C

**Dibattiti e Convegni** D

Durante la Settimana saranno allestite vetrine tematiche nelle seguenti biblioteche:

o **Biblioteca Comunale “G. Salvemini”**

via Vittorio Veneto 2/a, Scandiano

o **Biblioteca Comunale “Sognalibro”**

Piazza R. Ruffili 3, Casalgrande

o **Multiplo Centro Cultura Cavriago**

Via della Repubblica 23, Cavriago

o **Biblioteca Comunale “M. Ruini”**

Piazza IV Novembre 1, San Polo d’Enza

o **Biblioteca Comunale “A. Umiltà”**

Via A. D’Este 5, Montecchio

**L’ingresso a tutte le iniziative è gratuito.**

**La cittadinanza è invitata a partecipare.**

In copertina: dipinto di Cesare S.  
Realizzato nell’atelier di pittura dell’ex Ospedale  
Psichiatrico San Lazzaro di Reggio Emilia.

## Introduzione

La Settimana della Salute Mentale è promossa come negli anni passati dall'Azienda USL-IRCCS di Reggio Emilia, dal Centro di Storia della Psichiatria, dalle Associazioni di volontariato, dai Comuni della nostra provincia, dalla Scuola, dall'Università di Modena e Reggio, dal mondo della cooperazione sociale, da Associazioni sportive, da Centri culturali e sociali, dal mondo dell'arte e anche da singole realtà e da cittadini che hanno contribuito attivamente a proporre temi e iniziative.

L'edizione 2019, pur essendo aperta ad iniziative che esplorino ogni ambito della salute mentale, sarà dedicata ad una specifica fascia d'età: l'adolescenza e la giovane età adulta. Si tratta di un argomento che, come e più di altri, merita di essere affrontato proprio in termini di salute piuttosto che di malattia mentale, di stili di vita piuttosto che di comportamenti disfunzionali, di qualità delle relazioni e non solo di problematiche sociali. La Settimana della Salute Mentale esplorerà da diversi punti di vista i differenti ambiti del tema adolescenza: psicologico, sociale, clinico, neurobiologico, pedagogico, storico. L'obiettivo della Settimana della Salute Mentale è infatti quello di favorire una riflessione a 360 gradi con i contributi di diverse discipline e punti di vista, cercando sempre di evitare semplificazioni e pregiudizi che purtroppo non di rado caratterizzano il dibattito su questo tema.

Anche quest'anno, nella sua XIV edizione, la Settimana della Salute Mentale proporrà convegni, tavole rotonde, rappresentazioni teatrali e cinematografiche, mostre d'arte e molte altre forme espressive; anche quest'anno, come sempre, sarà la partecipazione della cittadinanza a dare valore alle iniziative.

**Gaddomaria Grassi**

*Direttore del Dipartimento di Salute Mentale e Dipendenze  
Patologiche · Azienda USL IRCCS di Reggio Emilia*

## MARTEDÌ 17 SETTEMBRE 2019

**D** ore 14.00-18.30

Sala dell'Antico Portico, Palazzo Ducale  
Via Gonzaga - Guastalla

Seminario **L'età del tutto o nulla: opportunità e rischi nell'adolescenza - 1<sup>A</sup> parte.** Partecipano **Gaddomaria Grassi, Camilla Verona, Artoni Matteo, Lucia Monici, Chiara Minuti, Anna Avanzi, Fabrizio Reni, Egidio Gaudio, Stefania Pizzetti, Fabio Vanni, Marco Trevia, Anna Maria Gibin, Roberto Euticchio, un insegnante.** Evento accreditato ECM. Iscrizioni sul sito [www.ausl.re.it](http://www.ausl.re.it) alla sezione "Eventi e Congressi".

## MERCOLEDÌ 18 SETTEMBRE 2019

**D** ore 9.00

Parco Matildico di Montalto  
Via Lolli, 45 - Vezzano sul Crostolo

**Workshop residenziale della Rete regionale dei Facilitatori ed Esperti per Esperienza.** Prenotazione obbligatoria tel. 0522 335906 | e-mail [gloria.zanni@ausl.re.it](mailto:gloria.zanni@ausl.re.it); [elena.incerti@ausl.re.it](mailto:elena.incerti@ausl.re.it).

## GIOVEDÌ 19 SETTEMBRE 2019

**D** ore 8.30-13.00

Museo di Storia della Psichiatria  
Padiglione Lombroso, Campus San Lazzaro  
Via Amendola, 2 - Reggio Emilia

Seminario **Arte e psichiatria. Storia di un dialogo.** Partecipano **Marco Alessandrini, Giorgio Bedoni, Chiara Bombardieri.** Evento organizzato in collaborazione con la **Coop. Soc. Nefesh.** Evento accreditato ECM. Iscrizioni sul sito [www.ausl.re.it](http://www.ausl.re.it) alla sezione "Eventi e Congressi".

**D** ore 9.00

Parco Matildico di Montalto  
Via Lolli, 45 - Vezzano sul Crostolo

**Workshop residenziale della Rete regionale dei Facilitatori ed Esperti per Esperienza.** Prenotazione obbligatoria tel. 0522 335906 | e-mail gloria.zanni@ausl.re.it; elena.incerti@ausl.re.it.

**S** ore 9.00-16.00

Servizio Educativo Integrato - Bassa soglia  
Via F. Bocconi, 2/4 - Reggio Emilia

**Open Day in occasione dei 20 anni di inizio delle attività,** il Servizio Educativo Integrato (SEI) della Coop. La Quercia e il SerDP (Servizio Dipendenze Patologiche) invitano la cittadinanza a visitare la sede: **Ore 9.00** visita alla **mostra fotografica** sugli ambienti della struttura, la collezione dei manufatti realizzati dagli utenti dell'atelier artistico-espressivo. La cittadinanza è invitata a partecipare al laboratorio artistico-espressivo con **Elena Drago**.

**Ore 14.00 Concerto** con utenti e operatori del laboratorio di musico-terapia con la partecipazione di **Stefano Donelli**.

**T** ore 9.00-13.00

Mercato settimanale  
Piazza G. Matteotti - San Polo d'Enza

**Esposizione di manufatti** prodotti dagli utenti e operatori del laboratorio espressivo del Centro Diurno di San Polo d'Enza.

## GIOVEDÌ 19 SETTEMBRE 2019

**T** ore 16.15-18.45

Biblioteca S. Pellegrino "Marco Gerra"  
Via Rivoluzione d'Ottobre, 29 - Reggio Emilia

**Cluster Lab: una foresta di terra per le mani di tutto il mondo.** Laboratorio di ceramica a cura di **L'INDACO** (atelier di attività espressive). Sono invitati a partecipare al laboratorio bambini, ragazzi, genitori, nonni e tutta la cittadinanza. Prenotazione obbligatoria al 0522 585616.

**S** ore 21.00

Teatro Herberia  
Piazza Antonio Gramsci, 1/B - Rubiera

Spettacolo teatrale **CAMILLE suoni, parole, danza e musica** tratto dalle lettere di Camille Claudel con Astra Lanz, organizzato dalla **Coop. Soc. Nefesh**. Presentazione di **Marco Alessandrini**.

## VENERDÌ 20 SETTEMBRE 2019

**D** ore 8.30-13.00

Sala A. Burani  
Polo dei Servizi di Salute Mentale  
Via Petrella, 1/A - Reggio Emilia

Seminario **Peer Working. L'orientatore esperto in supporto fra pari: prospettive di lavoro.** Partecipano **Gian Maria Galeazzi, Enzo Morgagni, Leonardo Morsiani, Gaddomaria Grassi, Beniamino Ferroni, Chiara Casarini, Rosaria Ruta, Wladimir Fezza, Gloria Zanni** e un rappresentante della "Rete regionale degli esperti per esperienza". Evento accreditato ECM. Iscrizioni sul sito [www.ausl.re.it](http://www.ausl.re.it) alla sezione "Eventi e Congressi".

## S ore 9.30

Parcheeggio del Centro Diurno  
Via Frassati, 1 - San Polo d'Enza

**Camminata della Salute**, con il Gruppo Cammino UISP di San Polo; traguardo in Piazza IV Novembre 1, sede del Comune di San Polo.

## S ore 17.30-20.30

SD Factory (ex Officina delle Arti)  
Via Brigata Reggio, 29 - Reggio Emilia

La Coop. Sociale **Accento**, la Coop. Soc. **Giro del Cielo**, la Coop. **Reggiana Educatori**, il Centro Sociale **Papa Giovanni XXIII**, il **CeLS Centro di Solidarietà**, la **Coop. di Prevenzione Sociale (CPS)**, **Ass. Prom.Soc. Amici di Gancio Originale**, la Coop Soc **San Giovanni Bosco**, hanno il piacere di presentare alla cittadinanza l'evento-happening **Viaggio con gli adolescenti e tra gli adulti: incontrarsi e comprendersi, oggi**. Ogni Ente presenterà una performance, esito di un percorso partecipato di riflessione da parte di adolescenti e genitori.

## S ore 19.00

Cyber Caffè, Villa Valentini  
Via Ca' Rocca, 1 - Scandiano

**BORDER TRIO** presenta **IL SOLITARIO VINCENT: il dolore dei sentimenti in Vincent Van Gogh**, a cura del Servizio Salute Mentale di Scandiano. Voce recitante: **Faustino Stigliani**, voce narrante **Casini Maurizio** in dialogo con **Fabiola Ganassi**. Musiche di **Claudio Ughetti**.  
La cittadinanza è inviata a partecipare.

## D ore 9.00-12.30

“Casa aperta”, Centro di Solidarietà  
Via Codro, 1/1 - Reggio Emilia

Seminario **La ricaduta: problemi e opportunità. Accettare e trasformare la ricaduta nei gruppi di auto-mutuo-aiuto** a cura del Servizio Dipendenze Patologiche (SerDP), Centro di Solidarietà e Associazioni di Auto mutuo aiuto. Partecipano **Eliseo Bertani, Antonio Lanzoni, Antonio Nicolaci.**

## S ore 10.00

Area Socializzazione, Ospedale S. Sebastiano  
via Mandriolo Superiore, 11 - Correggio

**TONICA-MENTE in salute** incontro di sensibilizzazione alla salute mentale rivolto ai degenti, ai famigliari e agli operatori dell'Ospedale in collaborazione con i volontari dell'**Associazione Sostegno&Zucchero.**

**Ore 10.00** presentazione dell'attività di yoga e rilassamento muscolare a cura di **Giovanni Cucchi.**

**Ore 12.00** aperitivo salutare nel giardino del reparto del Servizio Psichiatrico Diagnosi Cura.

## T ore 10.00-11.30

Biblioteca scientifica Carlo Livi  
Pad. Morel, Campus S. Lazzaro  
Via Amendola, 2 - Reggio Emilia

**I ragazzi della via Emilia: vite di adolescenti in manicomio**, visita guidata all'archivio dell'ex Ospedale Psichiatrico S. Lazzaro con racconto di storie di ricoverati. Partecipano **Ilaria Sirufo, Bianca Silvia Za.** Prenotazione obbligatoria a [biblioteca@ausl.re.it](mailto:biblioteca@ausl.re.it).



## S ore 15.00

Residenza La Ginestra  
Via Campioli, 13 - Cavazzoli, Reggio Emilia

**Ascolta: parlano gli alberi!**, passeggiata con narrazione botanica a cura della Residenza La Ginestra con la partecipazione di **Ugo Pellini**.

## T ore 16.00-18.30

Biblioteca Comunale di Palazzo Frattini  
Piazza Garibaldi, 1 - Guastalla

Inaugurazione della mostra fotografica **Sguardi e Riflessi** a cura del Servizio Disturbi del Comportamento Alimentare (DCA) di Correggio e Guastalla. Partecipano **Mariateresa Torre, Anna Maria Gibin, Marco Trevia**. Si ringraziano gli utenti del DCA per la realizzazione delle fotografie. La mostra resterà aperta fino a giovedì 26 settembre secondo gli orari di apertura della sede: dal lunedì al venerdì dalle 9.00 alle 12.30 e dalle 14.30 alle 18.30, sabato dalle ore 9.00 alle 12.30.

Durante l'inaugurazione sarà presentato il libro **Tracce di cera sulle mie ali** di **Cristina Padovani**. Partecipano oltre all'autore, **Anna Maria Gibin, Mariateresa Torre**.

## T ore 16.00-17.30

Museo di Storia della Psichiatria  
Padiglione Lombroso, Campus San Lazzaro  
Via Amendola, 2 - Reggio Emilia

**Visita guidata** al Museo di Storia della Psichiatria, in collaborazione con i Musei Civici di Reggio Emilia. Il museo sarà aperto tutti i sabati fino a giugno 2020 dalle ore 16.00 alle ore 17.30 con visita guidata gratuita senza obbligo di prenotazione.

## T ore 16.30-18.00

Palazzo Da Mosto  
Via G. B. Mari, 7 - Reggio Emilia

**Cluster Lab: una foresta di terra per le mani di tutto il mondo.** Laboratorio di ceramica a cura di **L'INDACO** (atelier di attività espressive). Sono invitati a partecipare al laboratorio bambini, ragazzi, genitori, nonni e tutta la cittadinanza. Prenotazione obbligatoria al 0522 444446 o via e-mail a [didattica@palazzomagnani.it](mailto:didattica@palazzomagnani.it).

## S ore 17.00-21.00

Centro Sociale 1° Maggio  
Via G. Di Vittorio, 2 - Guastalla

Spettacolo teatrale **leri, oggi, domani** a cura degli utenti e operatori dell'atelier del Servizio Salute Mentale di Guastalla.

## S ore 18.00-19.00

Chiesa del Campus S. Lazzaro  
Via Amendola, 2 - Reggio Emilia

Concerto **Sacro e Profano tra '300 e '900: dalla scuola di Notre Dame a Stravinsky** a cura di **L'INDACO** (atelier di attività espressive). La cittadinanza è invitata a partecipare.

## D ore 18.00-20.00

Luoghi di Prevenzione, Pad. Villa Rossi  
Via Amendola, 2 - Reggio Emilia

Incontro sul tema **Sana alimentazione in menopausa, la salute inizia a tavola**, a cura dell'Associazione **Cibo&Gioia**. Partecipano **Ermanno Rondini, Mirco Tedeschi, Sara Rubagotti, Alessandro Finotto, Francesco M.** Per iscrizioni e info tel. 333 8191244. Durante l'incontro saranno presentati i libri dell'Associazione

## SABATO 21 SETTEMBRE 2019

Cibo&Gioia **Il nostro metodo** e **Quaderno semplice N. 1 per un nutrimento sano in libertà.**

**T** ore 18.30

Spazio Gerra  
Piazza XXV Aprile, 2 - Reggio Emilia

Inaugurazione mostra fotografica **Forse la giovinezza è solo questo** di **Alessandro Bartoli**. Partecipa, oltre all'autore, **Gaddomaria Grassi**. Per info 0522 585654. La mostra resterà aperta fino a domenica 6 ottobre nei seguenti orari: lun-ven 10.00-13.00 | sab-dom 10.00-13.00 e 16.00-20.00.

## LUNEDÌ 23 SETTEMBRE 2019

**C** ore 8.30

Cinema Rosebud, Via Medaglie d'Oro della Resistenza, 6 - Reggio Emilia

Proiezione per le Scuole Superiori del film **SHINE** di S. Hicks (1996). Seguirà dibattito con **Luca Pingani, Marco Trevia**, un rappresentante delle Associazioni **Sentiero Facile** e **Sostegno&Zucchero**. Per prenotazioni e informazioni tel. 329 7443250 o [mcferrari@libero.it](mailto:mcferrari@libero.it).

**T** ore 8.30-12.30

Mercato settimanale  
Piazza Spallanzani - Scandiano

**Esposizione di manufatti** prodotti dagli utenti degli appartamenti di Villa Valentini in collaborazione con l'Associazione **Sostegno&Zucchero** e i Volontari del Servizio Civile Nazionale.

## T ore 10.00

Sala Foyer, Teatro Bismantova  
Via Roma, 75 - Castelnovo ne' Monti

Inaugurazione mostra **Una colonia felice? Nascita e superamento degli Istituti per l'infanzia** Partecipano **Gaddomaria Grassi, Chiara Bombardieri, Sonia Gualtieri, un rappresentante del Comune**. La mostra sarà visitabile negli orari di apertura del Cinema Teatro. Visite per scuole e gruppi su prenotazione tel. 0522 335280 | e-mail biblioteca@ausl.re.it.

## T ore 16.15-18.45

Biblioteca S. Pellegrino "Marco Gerra"  
Via Rivoluzione d'Ottobre, 29 - Reggio Emilia

**Cluster Lab: una foresta di terra per le mani di tutto il mondo**. Laboratorio di ceramica a cura di **L'INDACO** (atelier di attività espressive). Sono invitati a partecipare al laboratorio bambini, ragazzi, genitori. Prenotazione obbligatoria al 0522 585616.

## S ore 16.30-18.00

Biblioteca Comunale  
Via Vittorio Veneto, 2/a - Scandiano

**Versi diversi**, letture tratte dal Laboratorio di scrittura creativa del Servizio Salute Mentale di Scandiano a cura di **Franca Righi** e delle volontarie del Servizio Civile Nazionale. Accompagnamento musicale di **Elisa Pace**, voci degli utenti del Centro Diurno di Villa Valentini.

## C ore 21.00

Cinema Rosebud, Via Medaglie d'Oro della Resistenza, 6 - Reggio Emilia

Proiezione del film **CLASS ENEMEY - Nemico di Classe** di R. Biceck (2014). Presentazione di **Fiorello Ghiretti, Alessandro Bartoli, Matteo Muratori**.

## C ore 8.30

Cinema Rosebud, Via Medaglie d'Oro della Resistenza, 6 - Reggio Emilia

Proiezione per le Scuole Superiori del film **SHINE** di S. Hicks (1996). Seguirà dibattito con **Luca Pingani, Enzo Vescovini**, un rappresentante delle Associazioni **Sentiero Facile** e **Sostegno&Zucchero**. Prenotazioni e informazioni tel. 3297443250 o mcferrari@libero.it.

## C ore 8.30-12.30

Aula Magna, Istituto Cattaneo-Dall'Aglio e Motti Via Impastato, 3 - Castelnovo ne' Monti

Proiezione per le Scuole Superiori del film **SHINE** di S. Hicks (1996). Presentazione di **Vincenzo Sportelli**, a seguire dibattito con studenti, operatori e utenti del Servizio di Salute Mentale di Castelnovo ne' Monti.

## D ore 14.30-18.30

Sala Foyer, Teatro Bismantova  
Via Roma, 75 - Castelnovo ne' Monti

Giornata di Studio **Alcolismo: gestione della complessità tra la clinica e la rete dei servizi**, a cura del Servizio di Salute Mentale e dei medici di medicina generale del Distretto di Castelnovo ne' Monti. Partecipano **Antonio Mosti, Fiorenza Pattacini, Gianluca Lerro, Elisa Mori, Massimiliano Dallari, Augusto Gentili, Luca Croci, Leonardo Cioncolini**. Evento accreditato ECM. Iscrizioni sul sito [www.ausl.re.it](http://www.ausl.re.it) alla sezione "Eventi e Congressi".

## L ore 18.00

Centro Sociale Al Carrozone  
Via A. Gallinari, 1 - Reggio Emilia

Presentazione del libro **Una vita in salita. Fragile percorso di vita** di **Fazio Ferrari**. Partecipano oltre all'autore, **Piero Benassi, Lucio Pederzoli, Carla Bazzani, Gabriele Mariani**.

## **D** ore 8.30-17.30

Centro Internazionale Loris Malaguzzi  
Viale Ramazzini, 72 - Reggio Emilia

Convegno **Adolescenza. Salute mentale in cambiamento**, Partecipano **Gustavo Pietropolli Charmet, Fabrizio Schifano, Roberto Bertolino, Marco Trevia, Michele Sanza, Giuliano Limonta, Paolo Stagi, Fabio Vanni, Stefano Costa, Marusca Stella, Fiorello Ghiretti, Gaddomaria Grassi, Roberto Bosi, Gabriela Gildoni**. Evento accreditato ECM. Iscrizioni sul sito [www.ausl.re.it](http://www.ausl.re.it) alla sezione "Eventi e Congressi".

## **T** ore 16.00-17.30

Biblioteca scientifica Carlo Livi  
Pad. Morel, Campus S. Lazzaro  
Via Amendola, 2 - Reggio Emilia

**I ragazzi della via Emilia: vite di adolescenti in manicomio**, visita guidata all'archivio dell'ex Ospedale Psichiatrico San Lazzaro con racconto di storie di ricoverati. Partecipano **Ilaria Sirufo, Bianca Silvia Za**. Prenotazione obbligatoria a [biblioteca@ausl.re.it](mailto:biblioteca@ausl.re.it)

## **S** ore 20.30

Sala della Rocca, Comune di Montecchio  
Piazza della Repubblica, 1 - Montecchio

**Concerto del coro Kàntele** in occasione del 10° compleanno dell'inizio attività. Dirige il Maestro **Francesca Canova**.

## C ore 8.30

Cinema Rosebud, Via Medaglie d'Oro della Resistenza, 6 - Reggio Emilia

Proiezione per le Scuole Superiori del film **SHINE** di S. Hicks (1996). Seguirà dibattito con **Fiorello Ghiretti, Corinna Reggianini** e i rappresentanti delle Associazioni **Sentiero Facile** e **Sostegno&Zuccherò**.

Per prenotazione e informazioni:

tel. 329 7443250 o e-mail [mcferrari@libero.it](mailto:mcferrari@libero.it).

## D ore 9.30-16.30

Auditorium CORE, Arcispedale S. Maria Nuova  
Viale Risorgimento, 80 - Reggio Emilia

Seminario **Autismo: occupazione e lavoro**,  
Partecipano un rappresentante della  
**Associazione Aut-Aut, Giovanna Barazzoni,**  
**Francesca Benelli, Corrado Cappa, Rita**  
**Di Sarro, Barbara Leoni, Sandro Messina,**  
**Lucio Pederzoli, Rosa Ruggiero, Marilena**  
**Zacchini, Alessandro Rebuttini, Martina**  
**Rossetti, Rossana Gregori.**

Evento accreditato ECM. Iscrizioni sul sito

[www.ausl.re.it](http://www.ausl.re.it) alla sezione "Eventi e Congressi".

## T ore 14.00-19.00

Associazione Casina dei Bimbi

Centro Direzionale Volo

Via Largo Giambellino, 9 - Reggio Emilia

Mostra fotografica **Sguardi e Riflessi**, a  
cura del Servizio Disturbi del Comportamento  
Alimentare (DCA). Si ringraziano gli utenti del  
DCA per la realizzazione delle fotografie.

## D ore 15.00-16.30

Associazione Casina dei Bimbi

Centro Direzionale Volo

Via Largo Giambellino, 9 - Reggio Emilia

Incontro con i ragazzi di **Casina Young** sul

tema **Influenze dei media e social.**

Partecipano **Anna Maria Gibin** e i rappresentanti delle Associazioni di Volontariato “**Casina dei Bimbi**”, **Briciole**, **Cibo&Gioia**.

## L ore 17.00-19.00

Associazione Casina dei Bimbi  
Centro Direzionale Volo  
Via Largo Giambellino, 9 - Reggio Emilia

Presentazione del libro **Tracce di cera sulle mie ali** di **Cristina Padovani**.

Partecipa, oltre all'autrice, **Anna Maria Gibin**. La cittadinanza è invitata a partecipare.

## S ore 16.00

**Chiesa del Campus San Lazzaro (nuova sede)**  
Via Amendola, 2 - Reggio Emilia

**Il piacere di scrivere**, letture di poesie tratte dal Laboratorio di scrittura creativa del Servizio Salute Mentale di Reggio Emilia e Correggio a cura di **Franca Righi**. Introduce **Augusto Gentili**, le voci recitanti sono dei partecipanti al Laboratorio.

## T ore 16.30-18.00

Museo di Storia della Psichiatria  
Padiglione Lombroso, Campus San Lazzaro  
Via Amendola, 2 - Reggio Emilia

**Consigli al Re con “una lèttra in dialèt arsàn”**, grafologia, dialetto e curiosità in un raro manoscritto ritrovato nell'archivio dell'ex Ospedale Psichiatrico San Lazzaro, in collaborazione con il Centro Studi sul Dialetto Reggiano e Deputazione di Storia Patria. Partecipano **Giuliano Bagnoli**, **Franco Alfredo Ferrari**, **Giuseppe Adriano Rossi**.



## L ore 17.00-19.00

La Polveriera, Sala Civica  
Via P.G. Terrachini, 18 - Reggio Emilia

Presentazione del libro **Compendio delle cure psichiatriche e le vulnerabilità della condizione umana** di **Piero Benassi**. Partecipano, oltre all'autore, **Stefano Mazzacurati, Alessandro Carri, Elisa Pellacani**.

## S ore 18.00-19.00

Palazzo Mauriziano  
Via Pasteur, 11 - S. Maurizio (RE)

**Cantando con Ludovico**, concerto del coro "Gli Armonici" con il Soprano **Martina Debbia**. Presentazione a cura di **Monica Maccaferri, Diana Corradini, Enrico Semrov**.

## T ore 19.00

Binario 49, Caffè Letterario  
Via Turri, 49 - Reggio Emilia

Inaugurazione della mostra **Selfie dell'anima**. Le opere sono realizzate dagli utenti e operatori degli atelier del Dipartimento Salute Mentale e Dipendenze Patologiche. Partecipano **Gaddomaria Grassi, Maura Favali, Maurizio Ferrari**.

La mostra resterà aperta fino al 27 ottobre nelle giornate di sabato e domenica nei seguenti orari: dalle ore 16.00 alle 19.00 e nei giorni di apertura di Binario 49.

**Ore 19.45** Musica con il **DJ set** di **Radio TaB** con possibilità dell'Apericena presso il bar Binario 49.

**Ore 21.00 Concerto** dal vivo del gruppo "Aperion".

## **D** ore 8.30-13.30

La Polveriera, Sala Civica  
Via P.G. Terrachini, 18 - Reggio Emilia

Seminario **Sulla strada dell'inclusione la comunità trova se stessa. Salute mentale, partecipazione e inclusione sociale**, a cura della Residenza Il Borgo con la collaborazione dell'Associazione Sentiero Facile e del Corso di Laurea in Tecnica della Riabilitazione Psichiatrica. Partecipano i rappresentanti di **Associazione Sentiero Facile, Biblioteca Santa Croce, Circolo Arci Pigal, Reggio Emilia Città Senza Barriere, La Polveriera, UISP, Comune di Reggio Emilia, Corso di Laurea in Tecnica della Riabilitazione Psichiatrica di UNIMORE, professionisti della Residenza Il Borgo.**

Evento accreditato ECM. Iscrizioni sul sito [www.ausl.re.it](http://www.ausl.re.it) alla sezione "Eventi e Congressi".

## **C** ore 9.00-12.00

Cinema Teatro Boiardo  
Via XXV Aprile, 3 - Scandiano

Proiezione del film **SHINE** di S. Hicks (1996). Seguirà dibattito con **Alessandro Lezza, Morena Spinello, Federica Casini** e gli studenti dell'Istituto Superiore P. Gobetti. Evento aperto alla cittadinanza.

## **S** ore 9.30-13.00

Centro Diurno  
Via Frassati, 1 - San Polo d'Enza

**OPEN DAY** consegna in custodia delle **E-bike** da parte del Comune di San Polo agli utenti del Centro Diurno, **arte&narrazione in giardino** con la collaborazione della **Canossa Stone Scuola di Scultura su Pietra.**

## L ore 10.00-13.00

Biblioteca scientifica Carlo Livi  
Pad. Morel, Campus S. Lazzaro  
Via Amendola, 2 - Reggio Emilia

**Leggere, pensare, parlare, stare bene**, seduta aperta del Gruppo di Lettura dell'Associazione ORISS (Organizzazione Interdisciplinare Sviluppo e Salute). Partecipano **Piero Coppo, Piera Bevolo, Arianna Garzella**. Iscrizione obbligatoria a [biblioteca@ausl.re.it](mailto:biblioteca@ausl.re.it); il titolo del libro sarà comunicato al momento dell'iscrizione.

## S ore 15.00-18.00

Bar "Il cortile di Zuccherò"  
Pad. Morel, Campus S. Lazzaro  
Via Amendola, 2 - Reggio Emilia

**"La Lazzarata", 7° Camminata** non competitiva nel Parco del Campus S. Lazzaro aperta a tutti i cittadini, genitori, bambini, sportivi e non, organizzata in collaborazione con UISP, Associazione Sostegno&Zuccherò e gli utenti del Centro Diurno "Casa del Sole" e alla Residenza "Il Borgo". I Tecnici UISP saranno a disposizione dei partecipanti per effettuare il percorso allenante all'interno di **"Palestra sotto il cielo"**.

### Programma

Ore 15.00 iscrizioni

Ore 16.00 partenza, percorsi da Km 1 (riservato ai bambini) - Km 3 - Km 7

Ore 16.45 consegna dei premi

## S Ore 16.00

Residenza La Ginestra  
Via Campioli, 13 - Cavazzoli (RE)

**L'arte allarga la mente**, proiezioni, narrazioni, videointerviste per raccontare un anno di incontri degli ospiti della residenza. Evento a cura degli operatori della Residenza. La cittadinanza è invitata a partecipare.

## SABATO 28 SETTEMBRE 2019

### D ore 17.30-19.30

Museo di Storia della Psichiatria  
Padiglione Lombroso, Campus San Lazzaro  
Via Amendola, 2 - Reggio Emilia

**Adolescenze illegittime. Nuove e vecchie mitologie della lotta alla vita**, a cura di **Centro Culturale Junghiano Temenos**. Partecipano **Laura Rossi, Laura Briozzo, Gaddomaria Grassi**.

### D ore 18.00-20.00

Luoghi di Prevenzione, Pad. Villa Rossi  
Via Amendola, 2 - Reggio Emilia

Incontro sul tema **“I falsi miti dell'alimentazione, come districarsi nella “jungla” della comunicazione**, a cura dell'Associazione **Cibo&Gioia**. Partecipano **Ermanno Rondini, Mirco Tedeschi, Sara Rubagotti, Alessandro Finotto, Francesco M.** Per iscrizioni e info tel. 333 8191244. Durante l'incontro saranno presentati i libri dell'Associazione Cibo&Gioia **Il nostro metodo** e **Quaderno semplice N. 1 per un nutrimento sano in libertà**.

## DOMENICA 29 SETTEMBRE 2019

### T ore 10.30-12.00

Biblioteca Panizzi  
Via Farini, 3 - Reggio Emilia

**Cluster Lab: una foresta di terra per le mani di tutto il mondo**. Laboratorio di ceramica a cura di **L'INDACO** (atelier di attività espressive). Sono invitati a partecipare al laboratorio bambini, ragazzi, genitori, nonni e tutta la cittadinanza. Prenotazione obbligatoria al 0522 456084.

## DOMENICA 29 SETTEMBRE 2019

### S ore 16.30

Circolo Arci Rondò  
Via G. Rinaldi, 45 - Cavazzoli (RE)

**Freedom! 50 anni di dancing al Rondò. Una festa spettacolo per incontrarsi a Cavazzoli,** ideazione e narrazioni di **Laura Pazzaglia**.

Musica dal vivo con **Davide Montali**. Evento a cura della Residenza La Ginestra con il Circolo Arci Rondò, Progetto QUA – il quartiere bene comune – Comune di Reggio Emilia, con la collaborazione della Parrocchia di Cavazzoli e del Centro Sociale Papa Giovanni XXIII.

### T ore 17.00

Spazio Gerra  
Piazza XXV Aprile, 2 - Reggio Emilia

Visita guidata alla mostra fotografica **Forse la giovinezza è solo questo** con l'autore **Alessandro Bartoli**. Non è necessaria la prenotazione. Per info 0522 585654. La mostra resterà aperta fino a domenica 6 ottobre nei seguenti orari: lun-ven 10.00-13.00 sab-dom 10.00-13.00 e 16.00-20.00.

## LUNEDÌ 30 SETTEMBRE 2019

### C ore 8.30

Cinema Rosebud, Via Medaglie d'Oro della Resistenza, 6 - Reggio Emilia

Proiezione per le Scuole Superiori del film **SHINE** di S. Hicks (1996). Seguirà dibattito con **Fiorello Ghiretti, Francesca Fontana**, un rappresentante delle Associazioni **Sentiero Facile** e **Sostegno&Zucchero**. Per prenotazioni e informazioni tel. 329 7443250 o [mcferrari@libero.it](mailto:mcferrari@libero.it).

## T ore 10.30-12.00

Binario 49, Caffè Letterario  
Via Turri, 49 - Reggio Emilia

Visita guidata alla mostra **Selfie dell'anima**.  
Le opere sono realizzate dagli utenti e operatori degli atelier del Dipartimento Salute Mentale e Dipendenze Patologiche.  
Prenotazione obbligatoria tel. 0522 335906  
| e-mail gloria.zanni@ausl.re.it; elena.incerti@ausl.re.it.

## D ore 15.00-19.00

Aula multimediale, Istituto Ariosto-Spallanzani  
Via Franchetti, 2 - Reggio Emilia

### **Che stress, Prof.! Fragilità psicologica dei nuovi adolescenti nel contesto scolastico.**

Corso breve di aggiornamento per docenti della Scuola Secondaria di secondo grado organizzato dall'**Istituto Superiore Ariosto-Spallanzani**, in collaborazione con **Open G, Servizio Disturbi del Comportamento Alimentare (DCA), Associazione Amici di Gancio Originale, Associazione Pro.di.Gio**.  
Il programma dettagliato è disponibile sul sito [www.ausl.re.it](http://www.ausl.re.it) alla sezione "Eventi e Congressi".

Iscrizioni su piattaforma ministeriale SOFIA entro il 29 settembre 2019. Per ulteriori informazioni contattare Maria Carla Ferrari - e-mail [mcferrari@libero.it](mailto:mcferrari@libero.it).

## **D** ore 14.00-18.30

Sala Conferenze, Palazzo dei Principi  
Corso Cavour 7 - Correggio

Seminario **L'età del tutto o nulla: opportunità e rischi nell'adolescenza- 2<sup>A</sup> parte**. Partecipano **Davide Fornaciari, Roberto Salati, Alberto Ferrari, Clementina La Cava, Silva Veronica Barbanti, Alessandro Piantoni, Mariateresa Torre, Cristina Zatti, Lauro Menozzi, Angela Campari, Fiorello Ghiretti, Gabriela Gildoni, Luciano Parmigiani, Alberto Gandolfi, Paolo Basini, Luigi Petazzini**. Evento accreditato ECM. Iscrizioni sul sito [www.ausl.re.it](http://www.ausl.re.it) alla sezione "Eventi e Congressi".

## **T** ore 16.00-17.30

Sala Foyer, Teatro Bismantova  
Via Roma, 75 - Castelnovo ne' Monti

Visita guidata alla mostra **Una colonia felice? Nascita e superamento degli Istituti per l'Infanzia** con racconto di storie di ricoverati tratte dall'archivio del ex Ospedale psichiatrico San Lazzaro. Partecipano **Ilaria Sirufo, Bianca Silvia Za**. Prenotazione obbligatoria a [biblioteca@ausl.re.it](mailto:biblioteca@ausl.re.it).

## E la Settimana continua con...

**Giovedì 3 ottobre 2019**

**ore 18.00-20.00 e 20.30-22.30**

Multiplo Centro Cultura Caviago  
Via Repubblica, 23 - Caviago

Il “**Gruppo di Lettura Multiplo - Pagina 21**”  
**commenterà alcune letture** tratte dalla vetrina  
tematica allestita per la XIV Settimana Salute  
Mentale.

**Venerdì 18 ottobre 2019**

**ore 21.00**

Teatro Asioli  
Corso Cavour, 9 - Correggio

Spettacolo musicale **Leonarda, il canto  
della saponificatrice** di **Cristian Cattini  
e Simone Oliva**. Evento organizzato  
in collaborazione con l'**Associazione  
Sostegno&Zucchero**. Ingresso a pagamento.

**Venerdì 22 novembre 2019**

**ore 08.30-17.30**

Sala A. Burani  
Polo dei Servizi di salute mentale  
Via Petrella 1/A - Reggio Emilia

Seminario **Uso di sostanza e addiction: 20  
anni di esperienza condivisa tra cura e  
riduzione del danno**, a cura del Servizio  
Dipendenze Patologiche (SerDP). Evento  
accreditato ECM. Iscrizioni sul sito [www.ausl.  
re.it](http://www.ausl.re.it) alla sezione “Eventi e Congressi”.



**Martedì 26 novembre 2019**

**ore 08.30-13.30**

Museo di Storia della Psichiatria  
Padiglione Lombroso, Campus San Lazzaro  
Via Amendola, 2 - Reggio Emilia

Seminario **La questione alcolica: alcool e salute mentale dall'ospedale psichiatrico a oggi**. Partecipano **Fabrizio Faggiano, Mila Ferri, Giovanni Greco, Francesco Paoletta**.  
Per informazioni Chiara Bombardieri - e-mail [biblioteca@ausl.re.it](mailto:biblioteca@ausl.re.it) | tel. 0522 335280 |  
sito web: [www.ausl.re.it/centro-di-storia-della-psichiatria](http://www.ausl.re.it/centro-di-storia-della-psichiatria).

**Venerdì 20 e sabato 21 dicembre 2019**

**ore 20.30**

Teatro Cavallerizza  
Viale Allegri, 8/a - Reggio Emilia

Il Dipartimento di salute mentale e dipendenze patologiche, Festina Lente Teatro e Fondazione I Teatri presentano **UBU al Luna Park** liberamente tratto dall'Ubu Re di Alfred Jarry.  
Regia di **Andreina Garella**.  
Acquisto biglietti su [www.iteatri.it](http://www.iteatri.it).

## Con la partecipazione di

- Alessandrini Marco** Psichiatra e psicoanalista
- Artoni Matteo** Vice Sindaco del Comune di Guastalla con deleghe a Welfare, Scuola e Politiche Giovanili
- Avanzi Anna** Coordinatrice Area Genitorialità e Tutela Minori, Azienda Servizi Bassa Reggiana; Responsabile Welfare, Comune di Luzzara
- Bagnoli Giuliano** Presidente del Centro Studi sul Dialetto Reggiano
- Barazzoni Giovanna** Responsabile Servizio Salute Mentale di Montecchio Emilia, referente autismo adulti Provincia di Reggio Emilia e AVEN
- Barbanti Silva Veronica** Psichiatra, Azienda Usl-IRCCS di Reggio Emilia
- Bartoli Alessandro** Fotografo, esperto cinematografico e docente Scuola Superiore di Reggio Emilia
- Basini Paolo** Direttore Servizio Psichiatrico Diagnosi e Cura, Azienda Usl-IRCCS di Reggio Emilia
- Bazzani Carla** Ex Responsabile Ufficio Integrazione presso Ufficio Scolastico Territoriale di Reggio Emilia
- Bedoni Giorgio** Psichiatra e docente, Accademia di Brera
- Benassi Piero** Presidente Onorario Associazione Museo di Storia della Psichiatria di Reggio Emilia
- Benelli Francesca** Presidente e Responsabile Settore sociale Coop. Sociale Il Bettolino
- Bertani Eliseo** Educatore professionale, Responsabile Area famiglie Centro di Solidarietà di Reggio Emilia Onlus
- Bertolino Roberto** Psicologo-psicoterapeuta, Centro Frantz Fanon di Torino; Giudice Onorario presso il Tribunale per i Minorenni del Piemonte e della Valle D'Aosta
- Bevolo Piera** Psicologa, psicoterapeuta.
- Bombardieri Chiara** Responsabile Biblioteca Scientifica C. Livi, Azienda Usl-IRCCS di Reggio Emilia
- Bosi Roberto**, Direttore Servizio Dipendenze Patologiche (SERDP) Area Reggio, Azienda Usl-IRCCS di Reggio Emilia
- Briozzo Laura** Centro Culturale Junghiano Temenos, Bologna
- Campari Angela** Responsabile Unità Operativa Settore Servizio Sociale e Centro per le Famiglie "Come in Famiglia", Unione Comuni Pianura Reggiana
- Cappa Corrado** Direttore unità operativa Psichiatria di collegamento e Inclusione sociale, Azienda USL di Piacenza
- Carri Alessandro** Ex Senatore
- Casarini Chiara** Psicologa
- Casini Francesca** Psicologa, psicoterapeuta, Azienda Usl-IRCCS di Reggio Emilia
- Cioncolini Leonardo** Responsabile infermieristico e tecnico Area Sud, Dipartimento Salute Mentale Dipendenze Patologiche, Azienda Usl-IRCCS di Reggio Emilia
- Coppo Piero** Neuropsichiatra, psicoterapeuta e segretario dell'Associazione ORISS,
- Corradini Diana** Musicoterapista, Direttore del coro Gli Armonici
- Costa Stefano** Responsabile Unità Operativa Semplice di Psichiatria e Psicoterapia dell'Età Evolutiva, Dipartimento Salute Mentale Dipendenze Patologiche, Azienda Usl di Bologna
- Croci Luca** Medico di medicina generale di Castelnovo ne' Monti, Azienda Usl-IRCCS di Reggio Emilia
- Cucchi Giovanni** Psicomotricista
- Dallari Massimiliano** Psichiatra, Azienda Usl-IRCCS di Reggio Emilia

## Con la partecipazione di

- Di Sarro Rita** Direttore del Programma integrato Disabilità e salute, Azienda Usl di Bologna
- Donelli Stefano** Musicista, musico-terapeuta, Coop. La Quercia
- Drago Elena** Atelierista della Coop La Quercia
- Euticchio Roberto** Responsabile Servizio Dipendenze Patologiche (SerDP) di Guastalla, Azienda Usl-IRCCS di Reggio Emilia
- Favali Maura** Curatrice della mostra "Selfie dell'anima"
- Ferrari Alberto**, Responsabile Residenza Arca del Fiume di Guastalla, Azienda Usl-IRCCS di Reggio Emilia
- Ferrari Franco Alfredo** Lettore ufficiale del Centro Studi sul Dialetto Reggiano
- Ferrari Maurizio** Coordinatore Area Lavoro, Socialità, Appartamenti (LAS) Area di Reggio Emilia, Azienda Usl-IRCCS di Reggio Emilia
- Ferroni Beniamino** Direttore del Consorzio Oscar Romero
- Fezza Wladimir** Scacco Matto SRL, Ferrara
- Finotto Alessandro** Biologo Nutrizionista e alimentazione per lo sport
- Fontana Francesca** Psichiatra, Responsabile Centro Salute Mentale Via Petrella, Azienda Usl-IRCCS di Reggio Emilia
- Fornaciari Davide** Direttore Distretto di Correggio, Azienda Usl-IRCCS di Reggio Emilia
- Galeazzi Gian Maria** Direttore della Rivista Sperimentale di Freniatria; Professore associato di Psichiatria, Presidente del Corso di Laurea in Tecnica della Riabilitazione Psichiatrica, Università degli Studi di Modena e Reggio Emilia
- Gandolfi Alberto** Medico di medicina generale, Distretto di Correggio, Azienda Usl-IRCCS di Reggio Emilia
- Garzella Arianna** Gruppo di Lettura, Associazione ORISS
- Gaudio Egidio** Assistente Sociale Area Genitorialità e Tutela Minori, Azienda Servizi Bassa Reggiana;
- Gentili Augusto** Psichiatra
- Ghiretti Fiorello** Psicologo, psicoterapeuta, Responsabile Programma Psicologia e di Comunità, Azienda Usl-IRCCS di Reggio Emilia
- Gibin Anna Maria** Responsabile Programma Disturbi del Comportamento Alimentare (DCA), Azienda Usl-IRCCS di Reggio Emilia
- Gildoni Gabriela** Direttore NPIA, Azienda Usl-IRCCS di Reggio Emilia
- Grassi Gaddomaria** Direttore Dipartimento di Salute Mentale e Dipendenze Patologiche, Azienda Usl-IRCCS di Reggio Emilia
- Gregori Rossana** Docente Istituto Superiore Galvani-Iodi di Reggio Emilia; Operatrice Sportello autismo, CTS di Reggio Emilia
- Gualtieri Sonia** Direttore Distretto Castelnovo ne' Monti e Montecchio, Azienda Usl-IRCCS di Reggio Emilia
- La Cava Clementina** Responsabile NPIA di Correggio, Azienda Usl-IRCCS di Reggio Emilia
- Lanzoni Antonio** Psicologo e psicoterapeuta, Direttore dei programmi terapeutici del Centro di Solidarietà di Reggio Emilia Onlus
- Leoni Barbara** Referente area sociale, Coop. Sociale Il Bettolino
- Lerro Gianluca** Tossicologo SerDP Castelnovo ne' Monti, Azienda Usl-IRCCS di Reggio Emilia
- Lezza Alessandro** Responsabile Servizio Salute Mentale di Scandiano, Azienda Usl-IRCCS di Reggio Emilia
- Limonta Giuliano** ex Direttore Dipartimento Salute Mentale Dipendenze Patologiche e ex Direttore dell'Unita Operativa Azien-

## Con la partecipazione di

dale di Neuropsichiatria Infanzia e Adolescenza, Azienda Usl di Piacenza

**Maccaferri Monica** Musicoterapeuta, Direttore di "Il Cervello Sinfonico"

**M. Francesco** Presidente Associazione Cibo&Gioia Italia

**Mariani Gabriele** Direttore Coop. Soc. L'Ovile, Reggio Emilia

**Mazzacurati Stefano** Presidente Associazione Museo di Storia della Psichiatria di Reggio Emilia

**Menozzi Lauro** Direttore Associazione Pro.di.Gio

**Messina Sandro** Consigliere Fondazione Durante e Dopo di Noi di Reggio Emilia

**Minuti Chiara** Responsabile Centro Salute Mentale di Guastalla, Azienda Usl-IRCCS di Reggio Emilia

**Monici Lucia** Direttore Distretto di Guastalla, Azienda Usl-IRCCS di Reggio Emilia

**Montali Davide** Artista musicale

**Morgagni Enzo** Presidente Consulta Emilia-Romagna

**Mori Elisa** Psichiatra, Azienda Usl-IRCCS di Reggio Emilia

**Morsiani Leonardo** Responsabile Area Servizi alla Persona FCR

**Mosti Antonio** Direttore SerDP, Città di Piacenza

**Muratori Matteo** Educatore Soc. Coop. Sociale Giro del Cielo, Reggio Emilia

**Nicolaci Antonio** Direttore Programma Dipendenze Patologiche e SerDP Area Sud, Azienda Usl-IRCCS di Reggio Emilia

**Pace Elisa** Musicista

**Parmigiani Luciano** Responsabile Servizio Sociale Integrato, Unione Comuni Pianura Reggiana

**Pattacini Fiorenza** Direttore Servizio Salute Mentale e Dipendenze Patologiche Area Sud, Azienda Usl-IRCCS di Reggio Emilia

**Pazzaglia Laura** Attrice/autrice, consulente culturale per la Residenza La Ginestra, Reggio Emilia

**Pederzoli Lucio** Direttore Servizio Handicap adulto, Distretto di Reggio Emilia e Castelnovo ne' Monti, Azienda Usl-IRCCS di Reggio Emilia

**Pellacani Elisa** Illustratrice

**Pellini Ugo** Docente e botanico

**Petazzini Luigi** Responsabile Servizio Dipendenze Patologiche (SerDP) di Correggio, Azienda Usl-IRCCS di Reggio Emilia

**Piantoni Alessandro** Responsabile NPIA di Guastalla, Azienda Usl-IRCCS di Reggio Emilia

**Pietropolli Charmet Gustavo** Psicanalista e psichiatra dell'adolescenza, Responsabile Scientifico del Consultorio Gratuito della Cooperativa Sociale Minotauro di Milano, Supervisore Clinico del Progetto TEEN Comunità Residenziale e Centro Diurno dell'Associazione CAF Onlus di Milano

**Pingani Luca** Staff sviluppo risorse umane, Azienda Usl-IRCCS di Reggio Emilia, Direttore Attività Didattiche Corso di Laurea in Tecnica della Riabilitazione Psichiatrica, Università di Modena e Reggio Emilia

**Pizzetti Stefania** Educatrice territoriale e familiare, Area Genitorialità e Tutela Minori, Azienda Servizi Bassa Reggiana;

**Rebuttini Alessandro** Psicologo Coordinatore Associazione di Promozione Sociale "Il Tortellante"

**Reggianini Corinna** Psichiatra, Azienda Usl-IRCCS di Reggio Emilia

**Rei Fabrizio** Medico di medicina generale, Nucleo Cure Primarie di Brescello, Boretto, Poviglio, Azienda Usl-IRCCS di

## Con la partecipazione di

Reggio Emilia

**Righi Franca** Docente

**Rondini Ermanno** Presidente LILT Reggio Emilia; Oncologo, Azienda Usl-IRCCS di Reggio Emilia

**Rossetti Martina** Psicologa, Coordinatrice Associazione di Promozione Sociale "Il Tortellante"

**Rossi Giuseppe Adriano** Presidente Deputazione di Storia Patria, sezione di Reggio Emilia

**Rossi Laura** Psicoterapeuta

**Rubagotti Sara** Biologa Nutrizionista

**Ruggiero Rosa** Presidente Associazione Cobalto di Reggio Emilia

**Ruta Rosaria** Associazione "Sentiero Facile" di Reggio Emilia

**Salati Roberto** Responsabile Servizio Salute Mentale Correggio Azienda Usl-IRCCS di Reggio Emilia

**Sanza Michele** Direttore Servizio Dipendenze Patologiche, Ausl di Romagna.

**Schifano Fabrizio** Professore Ordinario Farmacologia Clinica e Terapia, Primario Psichiatria (dipendenze), University of Hertfordshire Psychopharmacology, Drug Misuse and Novel Psychoactive Substances Research Unit, United Kingdom.

**Semrov Enrico**, Direttore Servizio Salute Mentale e Dipendenze Patologiche Area RE, Azienda Usl-IRCCS di Reggio Emilia

**Sirufò Ilaria** Volontaria servizio civile, Azienda Usl-IRCCS di Reggio Emilia

**Spinello Morena** Psicologa, psicoterapeuta, Azienda Usl-IRCCS di Reggio Emilia

**Sportelli Vincenzo** Psichiatra, Azienda Usl-IRCCS di Reggio Emilia

**Stagi Paolo** Direttore Settore di Neuropsichiatria dell'Infanzia e dell'Adolescenza, Dipartimento di Salute Mentale e Dipendenze Patologiche; Direttore Struttura Complessa Area Centro, Azienda Usl di Modena

**Stella Marusca** Psicologa, psicoterapeuta dell'Adolescenza presso Unità Operativa Dipendenze Patologiche Azienda Usl della Romagna - Ambito Cesena.

**Tedeschi Mirco** Biologo Nutrizionista

**Torre Mariateresa** Psichiatra, referente Disturbi del Comportamento Alimentare (DCA) di Guastalla e Correggio, Azienda Usl-IRCCS di Reggio Emilia

**Trevia Marco** Direttore Servizio Salute Mentale e Dipendenze Patologiche Area Nord, Azienda Usl-IRCCS di Reggio Emilia

**Vanni Fabio** Referente Programma Adolescenza, Azienda Usl di Parma; Progetto Adolescenza per la Provincia di Parma della Regione Emilia-Romagna, SIPRe, Vicepresidente AGIPPSA

**Verona Camilla** Sindaco del Comune di Guastalla

**Vescovini Enzo** Psichiatra, Azienda Usl-IRCCS di Reggio Emilia

**Za Bianca Silvia** Volontaria servizio civile, Azienda Usl-IRCCS di Reggio Emilia

**Zacchini Marilena** Responsabile progetto 0-30, Fondazione Sospiro Onlus, già parte del gruppo storico di Enrico Micheli

**Zanni Gloria** Educatore professionale, Azienda Usl-IRCCS di Reggio Emilia

**Zatti Cristina** Psicologa e psicoterapeuta Associazione Pro.di.Gio, Open G Guastalla e Correggio

## Si ringraziano per la collaborazione

AA (Alcolisti Anonimi)  
Accento, Coop. Soc., Reggio Emilia  
Associazione ACAT (Associazione Club degli Alcolisti in Trattamento)  
Associazione Promozione Sociale Amici di Gancio Originale, Reggio Emilia  
Associazione AUT AUT, Reggio Emilia  
Associazione Briciole, Reggio Emilia  
Associazione Cibo&Gioia, Reggio Emilia  
Associazione CoDa (Coodipendenti Anonimi)  
Associazione Emilia Romagna Cori - AERCO  
Associazione FA (Famigliari Anonimi)  
Associazione GA (Giocatori Anonimi)  
Associazione OA (Overeater Anonymus)  
Associazione ORISS (Organizzazione Interdisciplinare Sviluppo e Salute)  
Associazione Pro.di.Gio  
Associazione Sentiero Facile, Reggio Emilia  
Associazione Sostegno&Zuccherò, Reggio Emilia  
Associazioni Casina dei Bimbi, Reggio Emilia  
Alessandro Bartoli  
Biblioteca Santa Croce, Reggio Emilia  
Biblioteca Comunale G. Salvemini di Scandiano  
Biblioteca Comunale "Sognalibro" di Casalgrande  
Biblioteca Comunale R. Ruini di San Polo d'Enza  
Biblioteca Comunale A. Umiltà di Montecchio  
Biblioteca Comunale Frattini di Guastalla  
Biblioteca Comunale Panizzi di Reggio Emilia  
Biblioteca S. Pellegrino "M. Gerra" di Reggio Emilia  
Binario49 Caffè Letterario, Reggio Emilia  
Canossa Stone Scuola di Scultura su Pietra, Canossa  
Maestro Francesca Canova  
Maurizio Casini  
Centro Culturale Junghiano Temenos, Bologna  
Centro di Solidarietà di Reggio Emilia Onlus  
Centro Sociale Al Carrozzone, Reggio Emilia  
Centro Sociale Papa Giovanni XXIII, Reggio Emilia  
Centro Studi sul Dialetto Reggiano  
Circolo Arci Pigal, Reggio Emilia  
Circolo Arci Rondò di Cavazzoli, Reggio Emilia  
Comune di Casalgrande  
Comune di Castelnovo ne' Monti  
Comune di Correggio  
Comune di Guastalla  
Comune di Montecchio  
Comune di San Polo d'Enza  
Comune di Scandiano  
Cooperativa Reggiana Educatori, Reggio Emilia  
Cooperativa di Prevenzione Sociale (CPS), Reggio Emilia

## Si ringraziano per la collaborazione

Coop. Sociale San Giovanni Bosco, Reggio Emilia  
Deputazione di Storia Patria sezione di Reggio Emilia  
Maura Favali  
Fabiola Ganassi  
Giro del Cielo, Soc. Coop. Sociale, Reggio Emilia  
Gruppo Cammino UISP di San Polo d'Enza  
Gruppo di Lettura Multiplo - Pagina 21, Cavriago  
Gruppo famigliari Al-Anon  
Gruppo musicale "Aperion"  
Istituto Superiore Ariosto-Spallanzani, Reggio Emilia  
Istituto Superiore Cattaneo-Dall'Aglio e Motti, Castelnuovo  
ne' Monti  
Istituto Superiore P. Gobetti, Scandiano  
L'INDACO Onlus, Reggio Emilia  
La Quercia Soc. Coop. Agr. e Soc, Reggio Emilia  
La Polveriera Consorzio Oscar Romero, Reggio Emilia  
Luoghi di Prevenzione - LILT di Reggio Emilia  
Multiplo Centro Cultura Cavriago  
Musei Civici di Reggio Emilia  
Nefesh Coop. Sociale, Reggio Emilia  
Elisa Pace  
Palazzo da Mosto, Reggio Emilia  
Parrocchia di Cavazzoli  
Radio TaB Trasmissione al Bisogno  
Reggio Emilia Città Senza Barriere  
Residenza La Ginestra, Reggio Emilia  
SD Factory (ex Officina delle Arti), Reggio Emilia  
Spazio Gerra, Reggio Emilia  
Faustino Stigliani  
Ufficio Cinema Comune di Reggio Emilia  
Claudio Ughetti  
UISP Unione Italiana Sport per Tutti - Comitato Provinciale  
di Reggio Emilia  
Università degli Studi di Modena e Reggio Emilia  
Volontari del Servizio Civile Nazionale



**Info:** Dipartimento di Salute Mentale e Dipendenze  
Patologiche Azienda USL-IRCCS di Reggio Emilia  
tel. 0522 335392



[facebook.com/AusIRE](https://facebook.com/AusIRE)



[twitter.com/AusL\\_RE](https://twitter.com/AusL_RE)



[youtube.com/user/AuslReggioEmilia](https://youtube.com/user/AuslReggioEmilia)